VIZAT SPRE NESCHIMBARE
Anexă la autorizația de construire
Nr 94 din 09.04

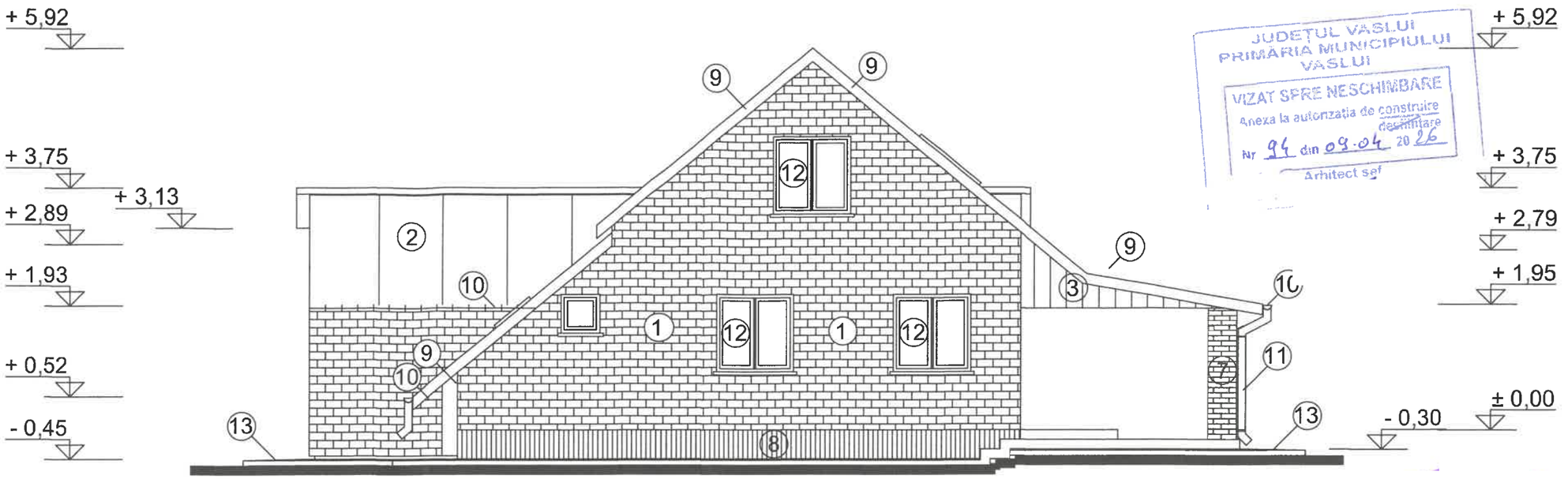

JUDEȚUL VASLUI
PRIMĂRIA MUNICIPIULUI
VASLUI
VIZAT SPRE NESCHIMBARE
Anexa la autorizația de construire
Nr 94 din 09.04 2026
Arhitect șef

1. Placaj din caramida vopsit gri
2. Pereti placati cu panouri tristrat 50 mm - alb
3. Placaj din scandura vopsita gri
4. Tencuieli driscuite zugravite cu var alb
5. Invelitoare tabla tip tigla metalica - gri
6. Invelitoare din panouri tristrat 100 mm - alb
7. Stalpi beton placati cu caramida vopsit gri
8. Tencuiala riglata la soclu - gri
9. Pazie scandura vopsita gri
10. Jgheab tabla Ø 135 mm - gri
11. Burlan tabla Ø 120 mm - gri
12. Tamplarie din PVC cu geam termoizolant - alb
13. Trotuar din beton simplu
14. Fereastra de mansarda
15. Jaluzele din folie PVC

CATEGORIA IMPORTANTA D
CLASA DE IMPORTANTA: IV

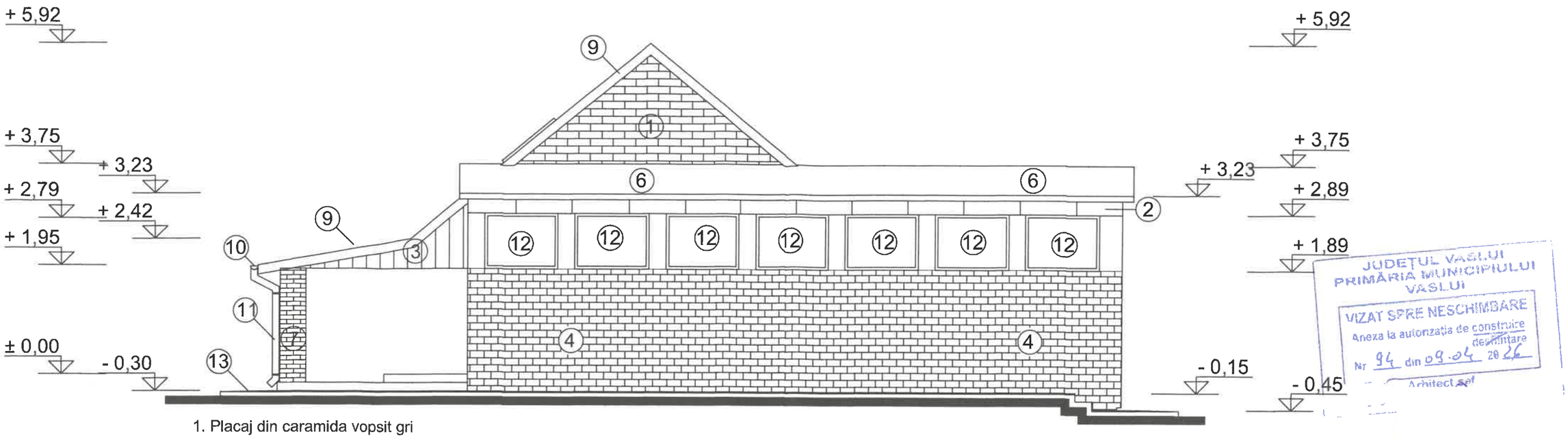

JUDEȚUL VASLUI
PRIMĂRIA MUNICIPIULUI VASLUI
VIZAT SPRE NESCHIMBARE
Anexa la autorizația de construire / desființare
Nr 94 din 09.04 2026
Arhitect șef

1. Placaj din caramida vopsit gri
2. Pereti placati cu panouri tristrat 50 mm - alb
3. Placaj din scandura vopsita gri
4. Tencuieli driscuite zugravite cu var alb
5. Invelitoare tabla tip tigla metalica - gri
6. Invelitoare din panouri tristrat 100 mm - alb
7. Stalpi beton placati cu caramida vopsit gri
8. Tencuiala riglata la soclu - gri
9. Pazie scandura vopsita gri
10. Jgheab tabla Ø 135 mm - gri
11. Burlan tabla Ø 120 mm - gri
12. Tamplarie din PVC cu geam termoizolant - alb
13. Trotuar din beton simplu
14. Fereastra de mansarda
15. Jaluzele din folie PVC

CATEGORIA IMPORTANTA D
CLASA DE IMPORTANTA: IV

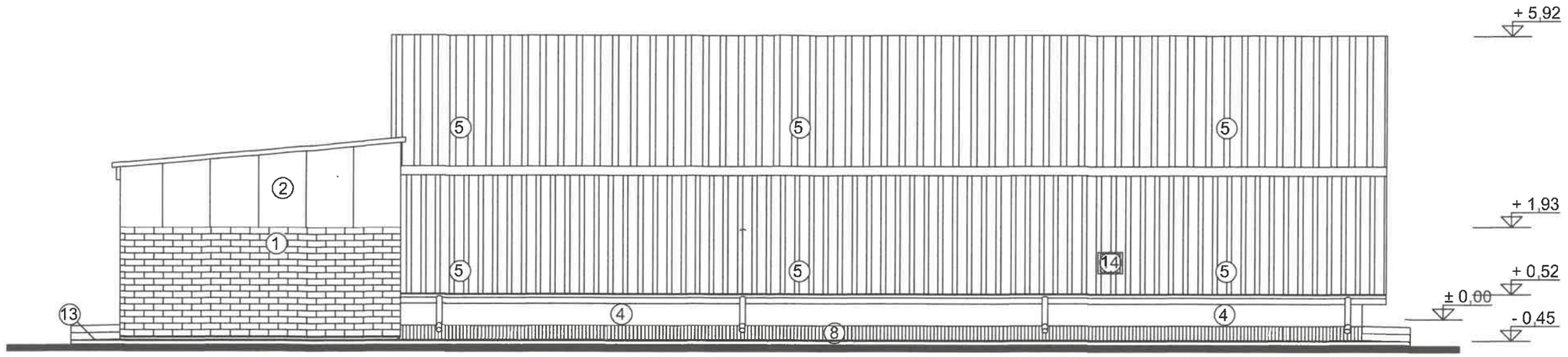

1. Placaj din caramida vopsit gri
2. Pereti placati cu panouri tristrat 50 mm - alb
3. Placaj din scandura vopsita gri
4. Tencuieli driscuite zugravite cu var alb
5. Invelitoare tabla tip tigla metalica - gri
6. Invelitoare din panouri tristrat 100 mm - alb
7. Stalpi beton placati cu caramida vopsit gri
8. Tencuiala riglata la soclu - gri
9. Pazie scandura vopsita gri
10. Jgheab tabla Ø 135 mm - gri
11. Burlan tabla Ø 120 mm - gri
12. Tamplarie din PVC cu geam termoizolant - alb
13. Trotuar din beton simplu
14. Fereastra de mansarda
15. Jaluzele din folie PVC

JUDEȚUL VASLUI
PRIMĂRIA MUNICIPIULUI VASLUI
VIZAT SPRE NESCHIMBARE
Anexa la autorizația de construire / desființare
Nr 94 din 09.04 2026
Arhitect șef

CATEGORIA IMPORTANTA D
CLASA DE IMPORTANTA: IV

JUDEȚUL VASLUI
PRIMĂRIA MUNICIPIULUI VASLUI
VIZAT SPRE NESCHIMBARE
Anexa la autorizația de construire / desființare
Nr 34 din 09.04 2026
Arhitect șef

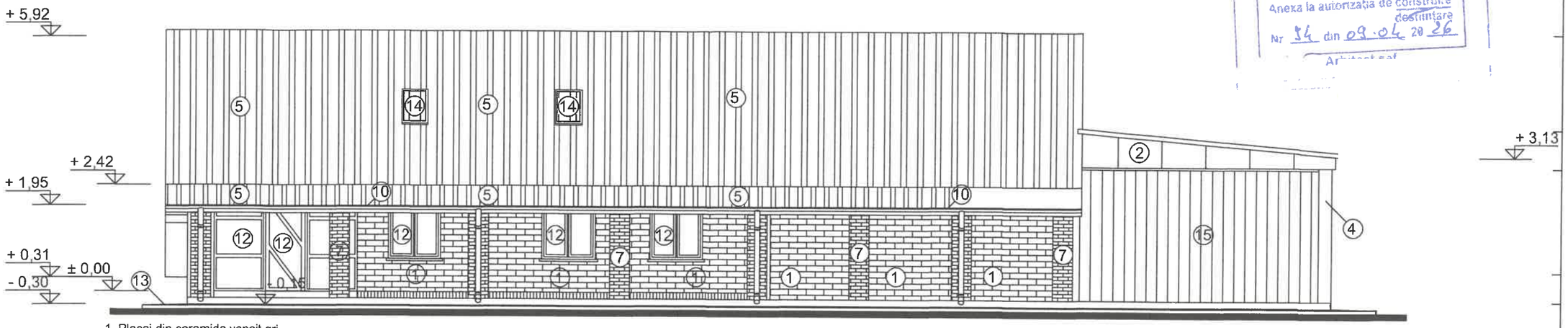

1. Placaj din caramida vopsit gri
2. Pereti placati cu panouri tristrat 50 mm - alb
3. Placaj din scandura vopsita gri
4. Tencuieli driscuite zugravite cu var alb
5. Invelitoare tabla tip tigla metalica - gri
6. Invelitoare din panouri tristrat 100 mm - alb
7. Stalpi beton placati cu caramida vopsit gri
8. Tencuiala riglata la soclu - gri
9. Pazie scandura vopsita gri
10. Jgheab tabla Ø 135 mm - gri
11. Burlan tabla Ø 120 mm - gri
12. Tamplarie din PVC cu geam termoizolant - alb
13. Trotuar din beton simplu
14. Fereastra de mansarda
15. Jaluzele din folie PVC

CATEGORIA IMPORTANTA D
CLASA DE IMPORTANTA: IV

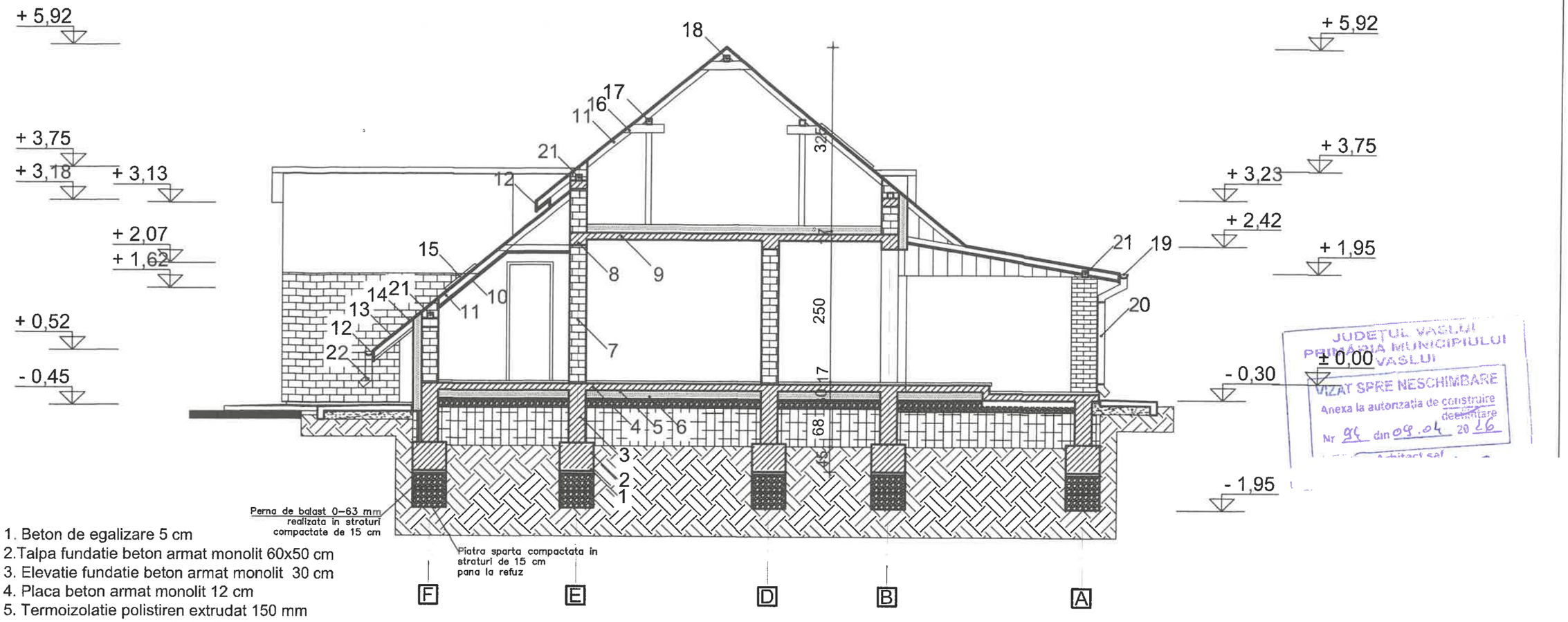

1. Beton de egalizare 5 cm
2. Talpa fundatie beton armat monolit 60x50 cm
3. Elevatie fundatie beton armat monolit 30 cm
4. Placa beton armat monolit 12 cm
5. Termoizolatie polistiren extrudat 150 mm
6. Strat de rupere a capilaritatii - pietris 15 cm
7. Perete structural dinzidarie de caramida 30 cm
8. Centura din beton armat monolit
9. Planseu din beton armat monolit 12 cm
10. Placaj din gipscarton pe structura metalica
11. Capriori lemn ecarisat
12. Pazie scandura
13. Invelitoare tabla tip tigla - gri
14. Astereala scandura 25 mm
15. Fereastra de acoperis din profile PVC cu geam termoizolant - gri
16. Clesti din scandura 25 mm
17. Pana de camp lemn ecarisat
18. Pana de coama lemn ecarisat
19. Jgheab din tabla Ø 13,5 cm - gri
20. Burlan din tabla Ø 12 cm - gri
21. Cosoroaba lemn ecarisat
22. Aruncator tabla Ø 12 cm - gri

JUDEȚUL VASLUI
PRIMĂRIA MUNICIPIULUI VASLUI
VIZAT SPRE NESCHIMBARE
Anexa la autorizația de construire / desființare
Nr 96 din 09.04 2016
Arhitect șef

CATEGORIA IMPORTANTA D
CLASA DE IMPORTANTA: IV