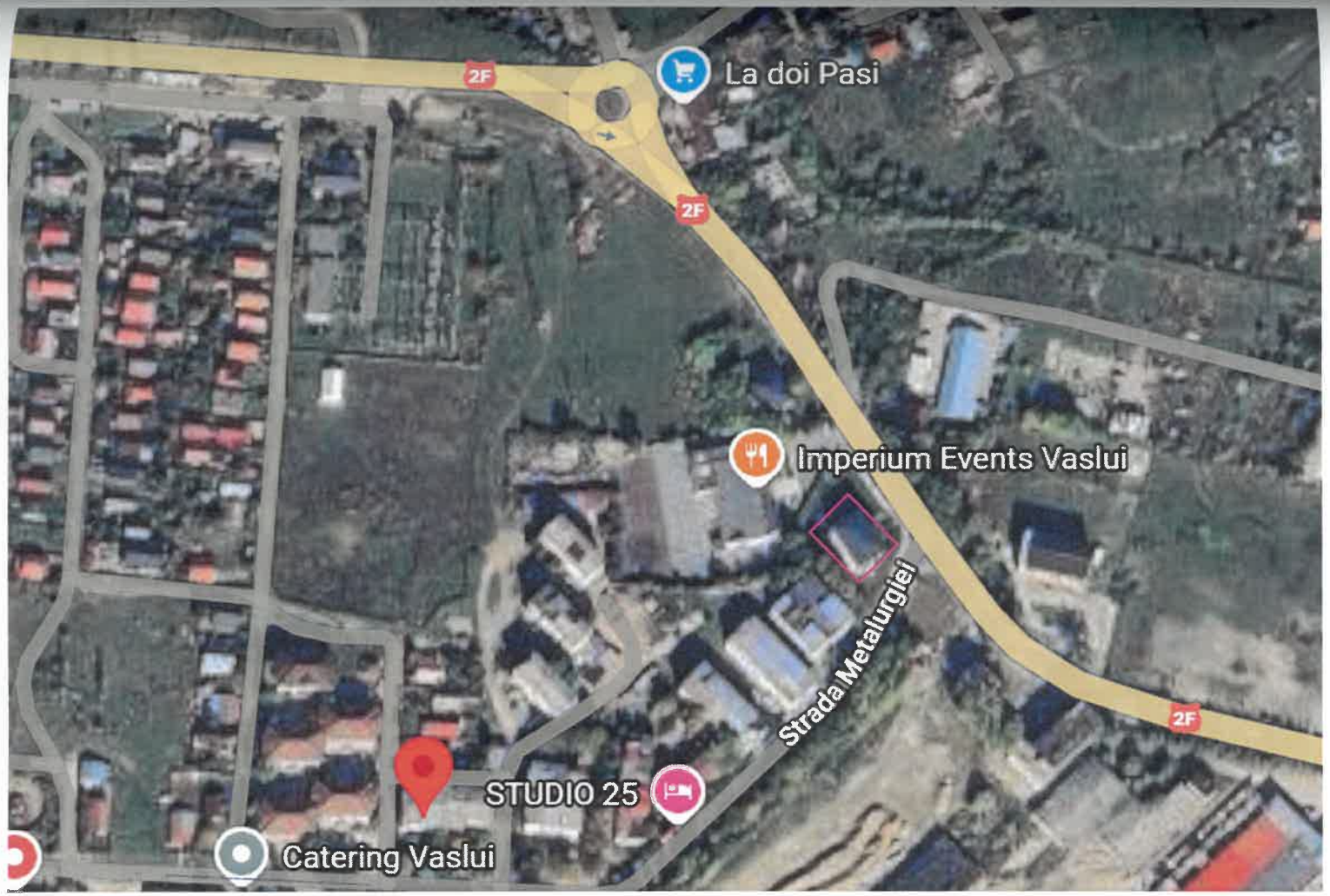

JUDEȚUL VASLUI
PRIMĂRIA MUNICIPIULUI VASLUI
VIZAT SPRE NESCHIMBARE
Anexa la autorizația de construire
Nr 02 din 20
Arhitect șef

LEGENDA

OBIECTIV STUDIAT

VERIFICATOR PROIECTE
INGINER
A.B.C.D.E.F
VG
CA

APR
DIRE ENERAL,
ING. ADRIAN

Proie	GazEst S.C. GAZ EST S.A. VASLUI / ROMANIA	Executant: GazEst S.C. GAZ EST S.A. VASLUI / ROMANIA	Denumire Proiect: RACORD G.N. INDIVIDUAL PRES. MEDIE DIN PEHD SI P.R.M PENTRU ALIMENTARE CU G.N. A IMOBILULU STR. METALURGIE LOC. REDIU,MUN.VASLUI,JUD. VASLUI
Proiectat:		Scara: %	Denumire Plansa: PLAN DE INCADRARE IN ZONA
Desenat:			
Verificat:		2026	Faza: 50/2026 P.TH. + D.D.

Nr. Plansa: G0

rev.1

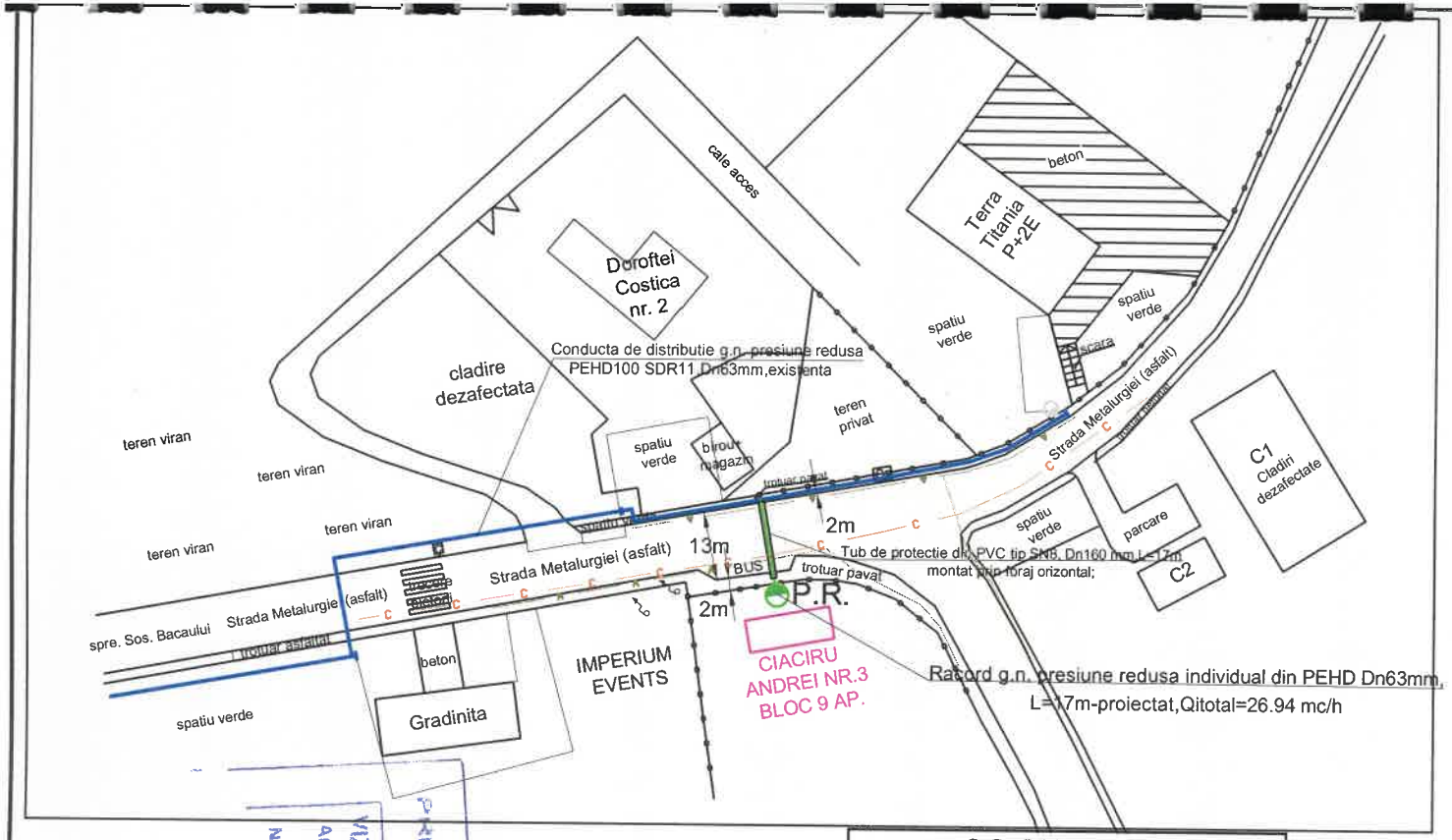

NOTA:

- **Proba de rezistență: verificarea se va realiza la presiunea de 9 bar.**
*Timpul de realizare **a probei de rezistență** la presiune a conductei de distribuție a gazelor naturale, **a racordului** sau a instalației de utilizare a gazelor naturale va fi de **1 oră**);*
- **Proba de etanșeitate: verificarea se va realiza la presiunea de 6 bar.**
*Timpul de realizare **a probei de etanșeitate** la presiune a conductei de distribuție a gazelor naturale, **a racordului** sau a instalației de utilizare a gazelor naturale va fi de **1 oră**);*

S.C. GAZ EST S.A. - SERV. ASD

~~Cond. de distrib./racord/SRM/PRM g.n.~~ proiectat are următoarele caracteristici: mat. PE, Dn 63, Qtot.inst. 26,94 mc/h.

Proiectul corespunde d.p.d.v. tehnic prevederilor N.T.P.E.E. aprobate prin Ord. A.N.R.E. nr. 89/2018.

~~Cond. de distrib./racord/SRM/PRM~~ g.n. se va racorda în conducta/racordul g.n. presiune redusa existent, P.I.F. în anul 2021, conform ctr. concesiune / ~~Reg. racordare~~ nr. 10475/2002

Data 16.03.2026

S.C. GAZ EST S.A.

~~Conductă distribuție/racord/SRM/PRM~~ g.n. proiectat, regim de presiune redusa/medie

AVIZAT PENTRU EXECUȚIE

Proiectul corespunde d.p.d.v. tehnic și poate fi executat cu respectarea prevederilor N.T.P.E.E. aprobate prin Ord. A.N.R.E. nr. 89/2018 cap. VI; VII; IX+XIII.

Lucrarea se v... e răspunderea instalatorilor autorizați A.N... m legislației în vigoare.

AVIZAT ... RACORD ...
ÎN FU... ÎN EXPI...
DIRECTOR ...

APROBAT,
DIRECTOR ... L,
ING. TIGHIC ...

APROBAT
16. MAR. 2026

JUDEȚUL VASLUI
PRIMĂRIA MUNICIPIULUI VASLUI
VIZAT SPRE NESCHIMBARE
Anexa la autorizația de construire
Nr 12 din ... 2026

VERIFICATOR PROIECTE
INGINE ... A.B.D.E.T.
VGA

LE

FAM. CIACIRU ANDREI,STR. METALURGIEI,NR. 3,BLOC 9 APA LOC.REDIU,MUN.VASLUI,JUD. VASLUI;

P.R.M. ECHIPAT: A) REGULATOR TIP RG100
- Qmax = 25 mc/h P1=2-0.05 Bar; P2=0;
B) CONTOR VOLUMETRIC CU MEMBRANA T

RACORD G.N. INDIVIDUAL DIN PE Ø63mm,L=17m,PROIECTAT, CE SE VA MONTA SUBTERAN PE STR.METALURGIEI;

CONDUCTA G.N. PR. REDUSA DIN PEØ63mm,EXISTENTA;

CONDUCTA CANALIZARE,EXISTENTA

CONDUCTA APA,EXISTENTA

NUME: CONDURACHE GABRIEL
CNP: 1880927374548
INSTALATOR AUTORIZAT GAZE NATURALE
TIP: PGD,PGIU - PROIECTARE
LEGITIMATIE NR.211180070;111180068, data:19.11.2023,Semnatura

NUME: TUDUCIUC ANDREI
CNP: 1801218374510
INSTALATOR AUTORIZAT GAZE NATURALE
TIP: EGD,EGIU - EXECUTIE
LEGITIMATIE NR.512160871; 412160938, data:20.12.2021,Semnatura

Proiectant: GazEst S.C. GAZ EST S.A. VASLUI / ROMANIA	Executant: GazEst S.C. GAZ EST S.A. VASLUI / ROMANIA	Denumire Proiect: RACORD G.N. INDIVIDUAL PRES. MEDIE DIN PEHD SI P.R.M.PENTRU ALIMENTARE CU G.N. A IMOBILUI STR. METALURGIEI,NR LOC. REDIU,MUN.VASLUI,JUD. VASLUI	Nr. Plansa: G1
Proiectat:	Scara: %	Denumire Plansa: PLAN DE SITUATIE	
Desenat:			
Verificat:	2026	Faza: 50/2026 P.TH. + D.D.	rev.1