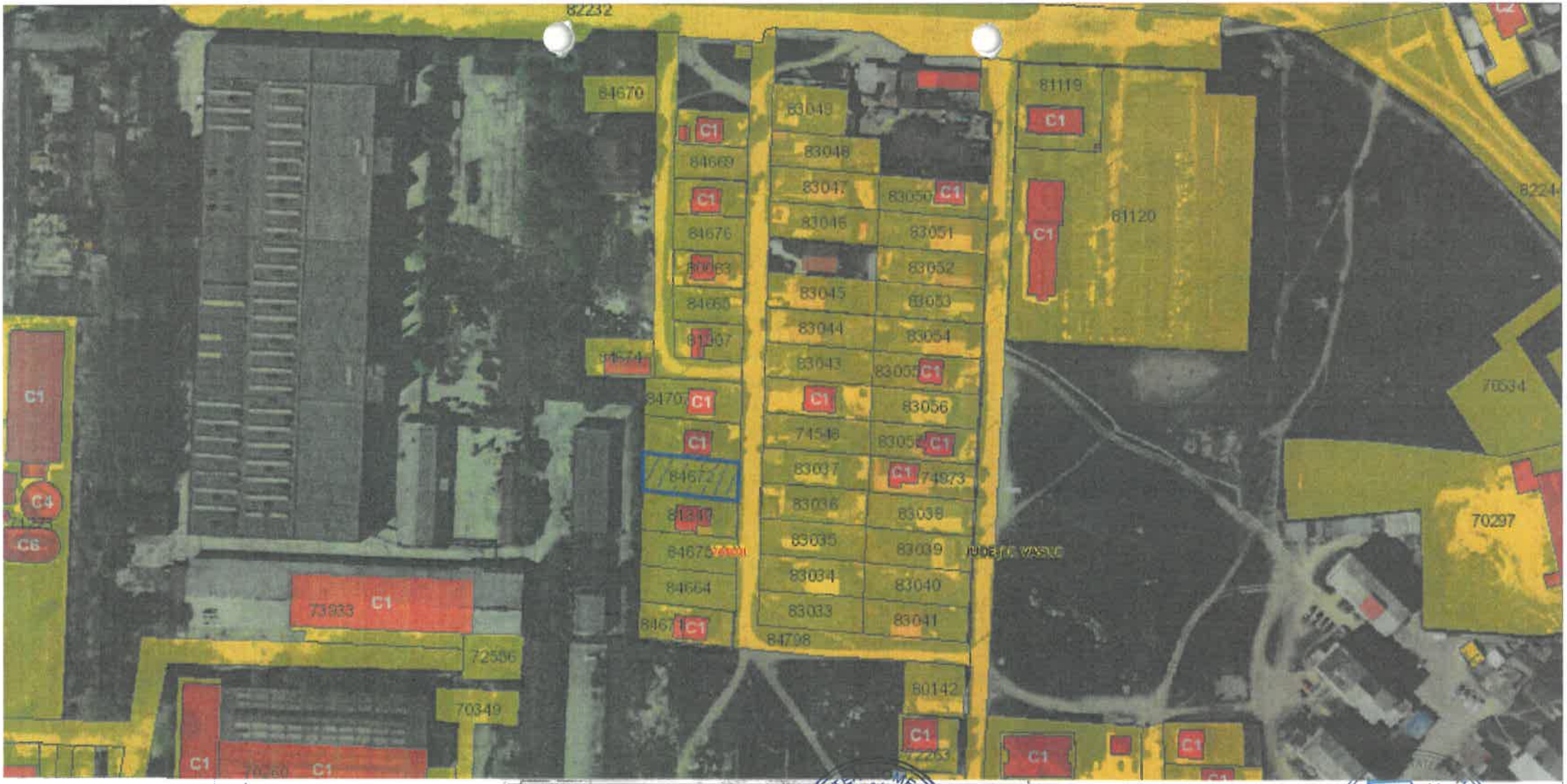

JUDEȚUL VASLUI
PRIMĂRIA MUNICIPIULUI
VASLUI
VIZAT SPRE NESCHIMBARE
Anexa la autorizația de construire
Nr. 804 din 1
20

JUDEȚUL VASLUI
PRIMĂRIA MUNICIPIULUI
VASLUI
VIZAT SPRE NESCHIMBARE
Anexa la autorizația de construire
Nr. 115 din
20 23
Șef

SPECIFICATIE	NUME		CERINTA	REFERAT DE VERIFICARE	DATA
VERIFICATOR					
SC CRIA SRL SC Real Rezident				Beneficiar:	PR. NR: 02/2023
				Proiect: Construire Locuinta Unifamiliala P+M si imprejmuire teren	
SPECIFICATIE	NUME	SEMNATURA	SCARA:	Adresa: intravilan Mun. Vaslui, Jud. Vaslui str. Alecu Beldiman, nr. ; NC Lot14	FAZA: DTAC
PROIECTANT GENERAL	Sc Real Rezident Srl				
SEF PROIECT			DATA 02.2023	Titlu planse: Plan de incadrare in zona	PLANSA: A01
PROIECTAT					
DESENAT					

ORDINUL ARHITECTILOR ROMÂNIA 215

FATADA PRINCIPALA

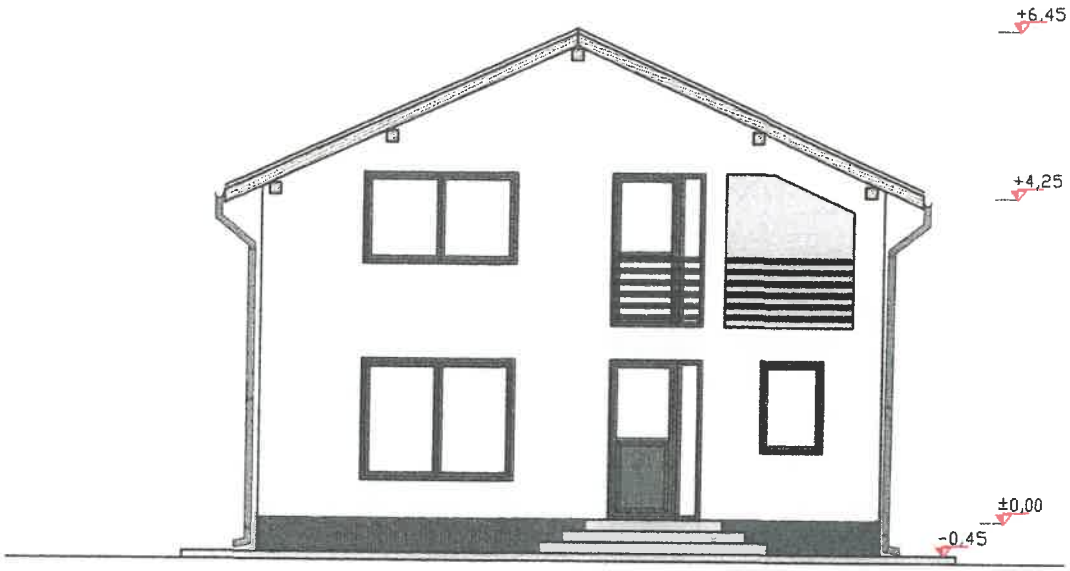

JUDEȚUL VASLUI
PRIMĂRIA MUNICIPIULUI VASLUI
VIZAT SPRE NESCHIMBARE
Anexa la autorizația de construire/desființare
Nr. 115 din 20 23
Arhitect șef

1. Soclu gri inchis
2. Zugraveli decorative nuante de gri deschis
3. Mana curenta/balustrada lemn
4. Tamplarii din lemn stratificat culoare gri si geam termopan

JUDEȚUL VASLUI
PRIMĂRIA MUNICIPIULUI VASLUI
VIZAT SPRE NESCHIMBARE
Anexa la autorizația de construire/desființare
Nr. 164 din 20 26
Șef

Categoria de importanta: D
Clasa de importanta: IV
Grad de rezistenta la foc: IV

SPECIFICATIE	NUME	SEMNATURA	CERINTA	REF
VERIFICATOR				

SC CRIA SRL
SC REAL REZIDENT SRL

SPECIFICATIE	NUME	SEMNATURA	SCARA:
PROIECTANT GENERAL	Sc Real Rezident Srl		1:100
SEF PROIECT	C.Arl		
PROIECTAT	C.Arl		DATA 02.2023
DESENAT	ing		

Beneficiar:
Proiect: Construire Locuinta unifamiliala P+M si imprejmuire teren
PR. NR: 02/2023
Adresa: Intravilan mun. Vaslui, Jud. Vaslui, str. Alecu Beldamin nr NC JAT Vaslui
FAZA: DTAC
Titlu plansa: FATADA PRINCIPALA
PLANSA: A05

FATADA LATERALA STANGA

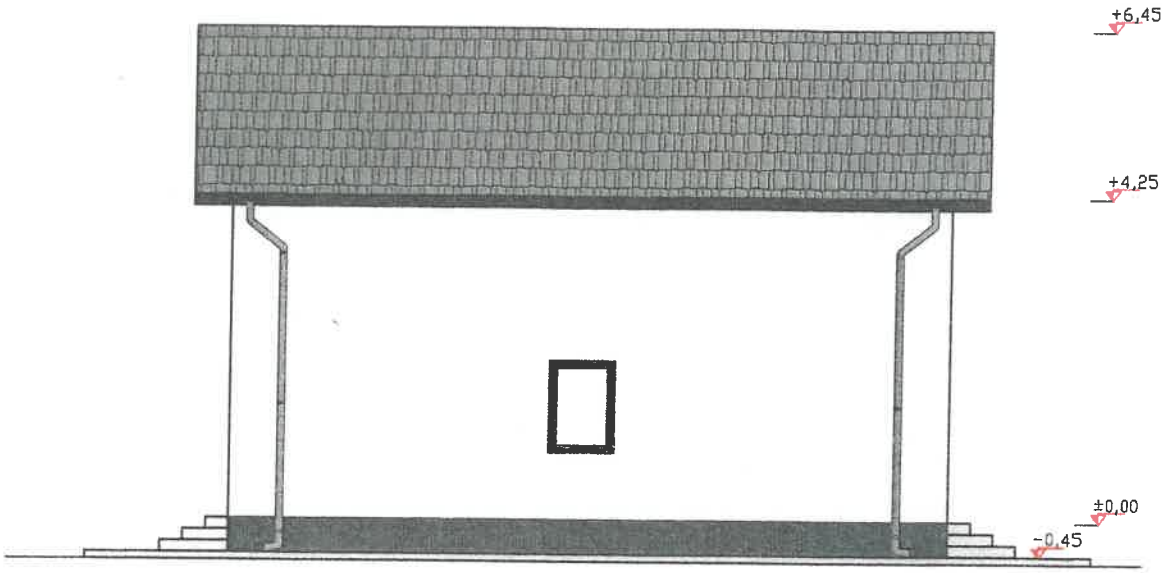

JUDEȚUL VASLUI
PRIMĂRIA MUNICIPIULUI VASLUI
VIZAT SPRE NESCHIMBARE
Anexa la autorizația de construire
Nr. 115 din 2023
Arhitect șef

1. Soclu gri inchis
2. Zugraveli decorative nuante de gri deschis
3. Mana curenta/balustrada lemn
4. Tamplarii din lemn stratificat culoare gri si geam termopan

JUDEȚUL VASLUI
PRIMĂRIA MUNICIPIULUI VASLUI
VIZAT SPRE NESCHIMBARE
Anexa la autorizația de construire
Nr. 164 din 2023

Categoria de importanta: D
Clasa de importanta: IV
Grad de rezistenta la foc: IV

SPECIFICATIE	NUME	SEMNATURA	CERINTA	
VERIFICATOR				

SC CRIA SRL
SC REAL REZIDENT SRL

SPECIFICATIE	NUME	SEMNATURA	SCARA:
PROIECTANT GENERAL	Sc Real		
SEF PROIECT	C.Arh. A		
PROIECTAT	C.Arh. A		
DESENAT	Ing. S		

Beneficiar:
Proiect: Construire Locuinta unifamiliala P+M si imprejmuire teren
Adresa: Intravilan mun. Vaslui, Jud. Vaslui, str. Alecu Beldamin nr. NC UAT Vaslui

Titlu plansa: FATADA LATERALA STANGA

/DATA

PR. NR: 02/2023
FAZA: DTAC
PLANSA: A05

FATADA POSTERIOARA

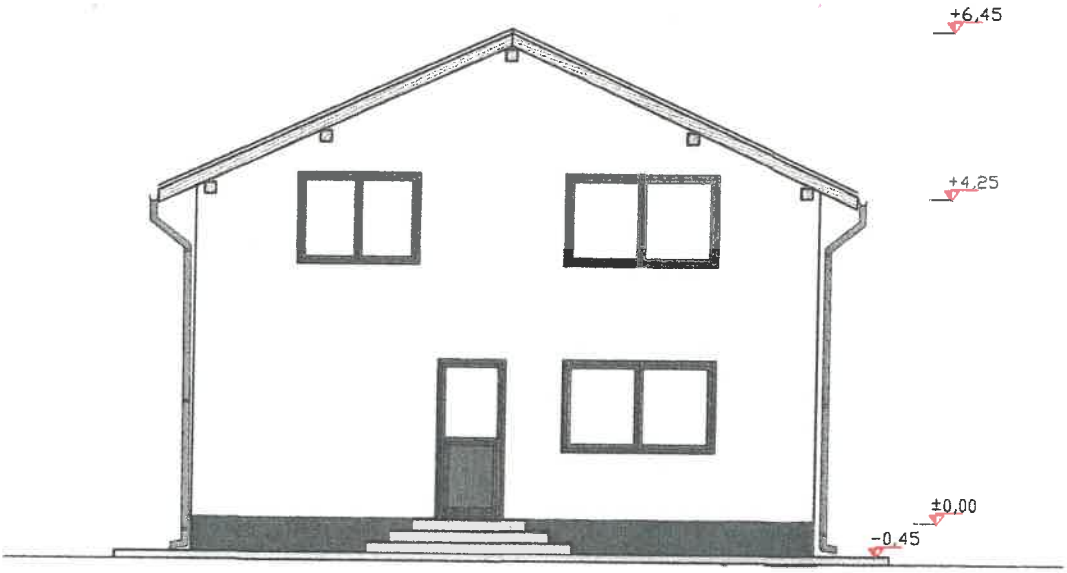

JUDEȚUL VASLUI
PRIMĂRIA MUNICIPIULUI VASLUI
VIZAT SPRE NESCHIMBARE
Anexa la autorizația de construire ~~desființare~~
Nr 115 din _____ 2023
Arhitect-ref

1. Soclu gri inchis
2. Zugraveli decorative nuante de gri deschis
3. Mana curenta/balustrada lemn
4. Tamplarii din lemn stratificat culoare gri si geam termopan

JUDEȚUL VASLUI
PRIMĂRIA MUNICIPIULUI VASLUI
VIZAT SPRE NESCHIMBARE
Anexa la autorizația de construire ~~desființare~~
Nr 164 din _____ 2026

Categoria de importanta: D
Clasa de importanta: IV
Grad de rezistenta la foc: IV

SPECIFICATIE	NUME	SEMNATURA	CERINTA	F	ARE	DATA
VERIFICATOR						
SC CRIA SRL SC REAL REZIDEN				Beneficiar:		
				Proiect:	Construire Locuinta unifamiliala P+M si imprejmuire teren	PR. NR: 02/2023
SPECIFICATIE	NUME	SEMNATURA	SCARA:	Adresa:	Intravilan mun. Vaslui, Jud. Vaslui, str. Alecu Beldamin nr NC UAT Vaslui	FAZA: DTAC
PROIECTANT GENERAL	Sc Real Rezident Srl		1:100			
SEF PROIECT	C.Arh			Titlu plansa:		
PROIECTAT	C.Arh		DATA 02.2023		FATADA POSTERIOARA	PLANSA: A07
DESENAT	ing					

SOCIETATEA COMERCIALĂ CUI 1964071
DIN ROMANIA
215

FATADA LATERALA DREAPTA

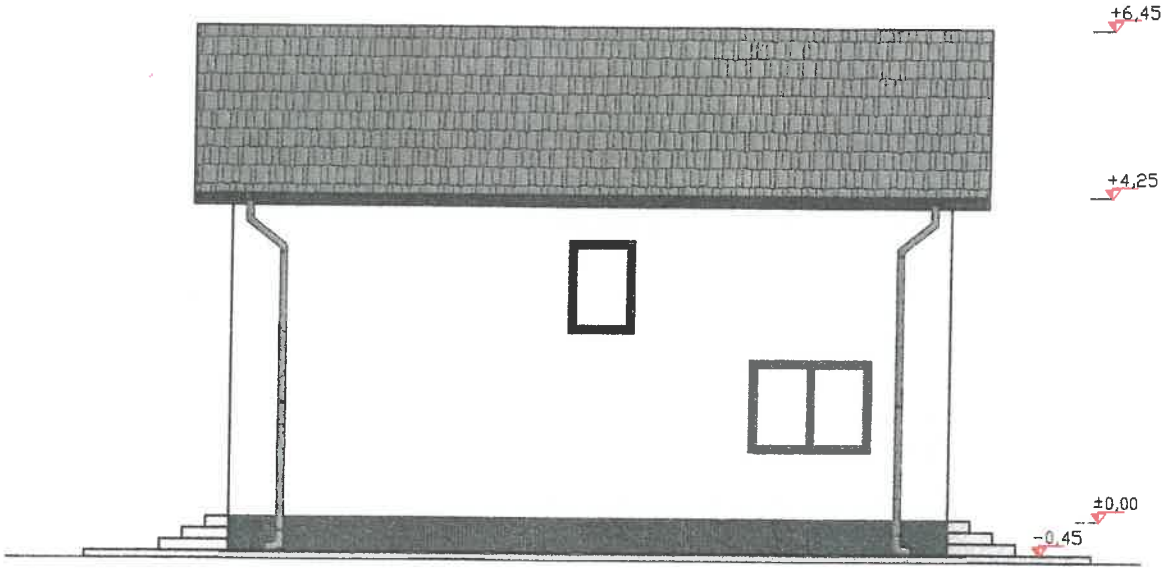

JUDEȚUL VASLUI
PRIMĂRIA MUN CIPIULUI VASLUI
VIZAT SPRE NESCHIMBARE
Anexa la autorizația de construire
Nr 116 din 20 23

1. Soclu gri inchis
2. Zugraveli decorative nuante de gri deschis
3. Mana curenta/balustrada lemn
4. Tamplarii din lemn stratificat culoare gri si geam termopan

JUDEȚUL VASLUI
PRIMĂRIA MUNICIPIULUI VASLUI
VIZAT SPRE NESCHIMBARE
Anexa la autorizația de construire
Nr 164 din 20 26

Categoria de importanta: D
Clasa de importanta: IV
Grad de rezistenta la foc: IV

SPECIFICATIE	NUME	SEMNATURA	CERINTA	REFERAT DE VERIFICARE	DATA
VERIFICATOR					

SC CRIAS
SC REAL REZIDENT SRL

				Beneficiar: Spuza Bogdan Constantin	**PR. NR:** 02/2023
SPECIFICATIE	NUME	SEMNATURA	SCARA:	**Proiect:** Construire Locuinta unifamiliala P+M si imprejmuire teren	
PROIECTANT GENERAL	Sc Real Rezident Srl		1:100	**Adresa:** Intravilan mun. Vaslui, Jud. Vaslui, str. Alecu Beldamin nr NC UAT Vaslui	**FAZA:** DTAC
SEF PROIECT	C.Arh				
PROIECTAT	C.Arh		DATA 02.2023	**Titlu plansa:** FATADA LATERALA DREAPTA	**PLANSA:** A06
DESENAT	ing.				

ORDINUL ARHITECȚILOR DIN ROMÂNIA 215