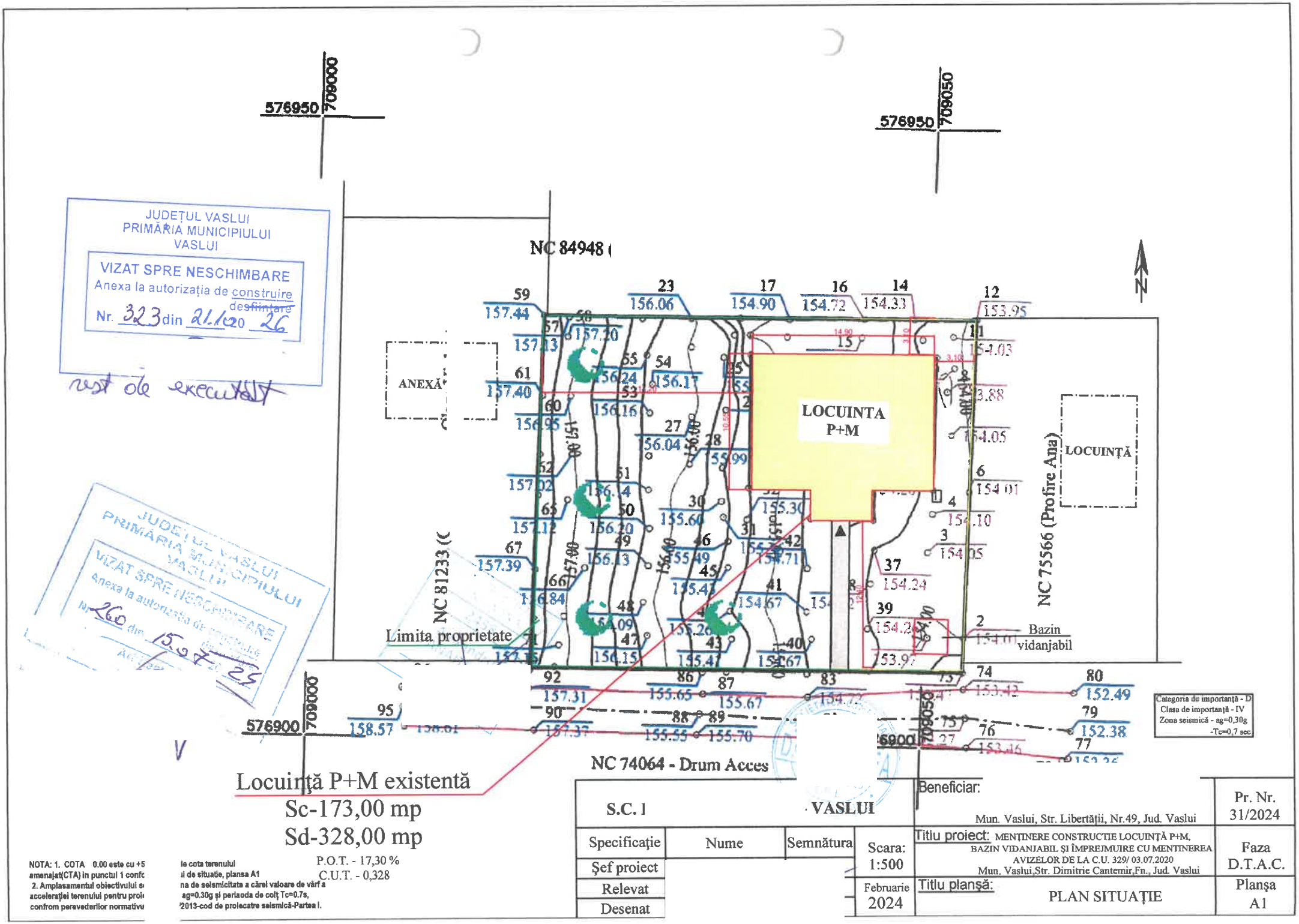

JUDEȚUL VASLUI
PRIMĂRIA MUNICIPIULUI VASLUI
VIZAT SPRE NESCHIMBARE
Anexa la autorizația de construire / desființare
Nr. 323 din 21.10.20 26

JUDEȚUL VASLUI
PRIMĂRIA MUNICIPIULUI VASLUI
VIZAT SPRE NESCHIMBARE
Anexa la autorizația de construire / desființare
Nr. 260 din 15.07.25

Locuinţă P+M existentă
Sc-173,00 mp
Sd-328,00 mp

P.O.T. - 17,30 %
C.U.T. - 0,328

NOTA: 1. COTA 0.00 este cu +5 amenajat(CTA) în punctul 1 confc
2. Amplasamentul obiectivului s accelerației terenului pentru proi confrom prevederilor normativu

le cota terenului
ul de situație, planșa A1
na de seismicitate a cărei valoare de vârf a
ag=0.30g și perioada de colț Tc=0.7s,
'2013-cod de proiectare seismică-Partea I.

S.C. I · VASLUI				Beneficiar: Mun. Vaslui, Str. Libertății, Nr.49, Jud. Vaslui	Pr. Nr. 31/2024
Specificație	Nume	Semnătura	Scara: 1:500	Titlu proiect: MENȚINERE CONSTRUCȚIE LOCUINȚĂ P+M, BAZIN VIDANJABIL ȘI ÎMPREJMUIRE CU MENȚINEREA AVIZELOR DE LA C.U. 329/ 03.07.2020 Mun. Vaslui,Str. Dimitrie Cantemir,Fn., Jud. Vaslui	Faza D.T.A.C.
Șef proiect					
Relevat			Februarie 2024	Titlu planșă: PLAN SITUAȚIE	Planșa A1
Desenat					

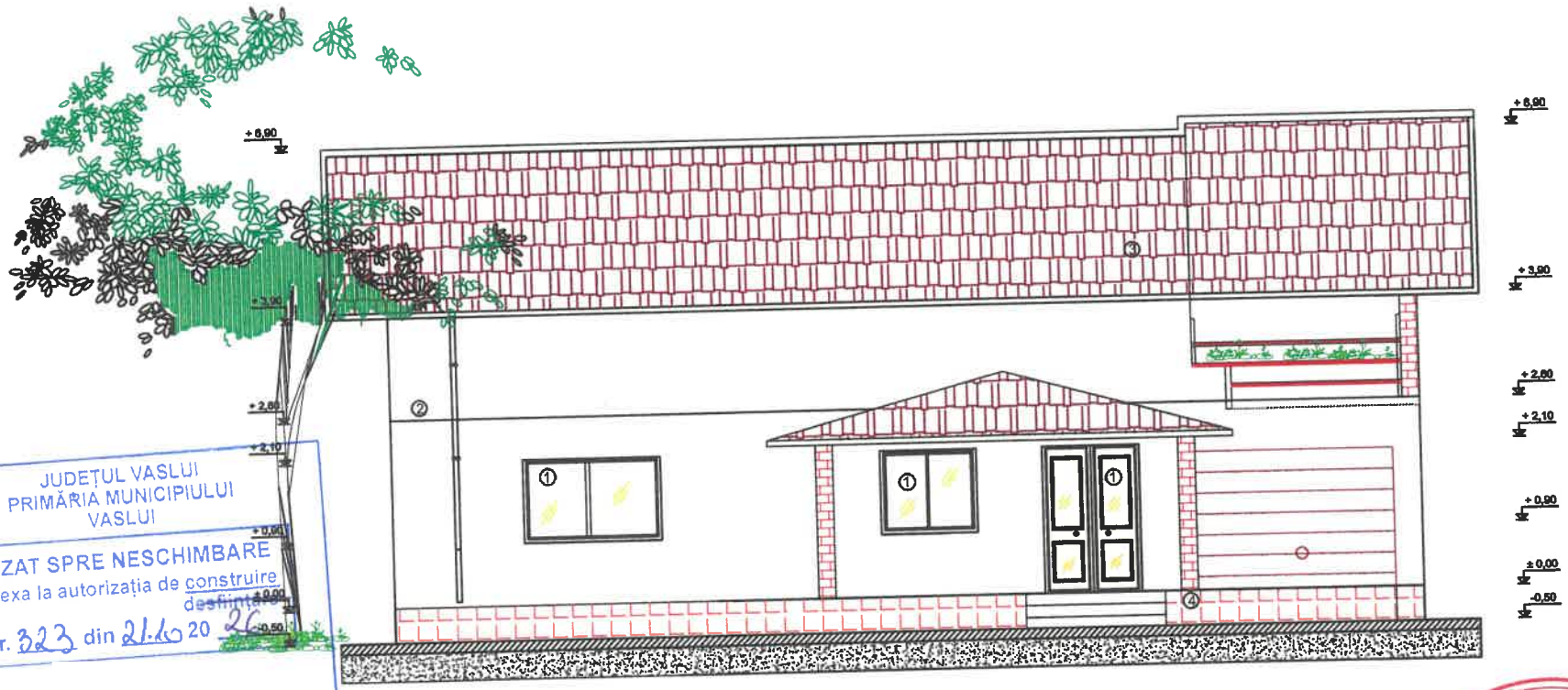

JUDEȚUL VASLUI
PRIMĂRIA MUNICIPIULUI
VASLUI
VIZAT SPRE NESCHIMBARE
Anexa la autorizația de construire
desființare
Nr. 323 din 21.10 20 26

rest de executat

JUDEȚUL VASLUI
PRIMĂRIA MUNICIPIULUI
VASLUI
VIZAT SPRE NESCHIMBARE
Anexa la autorizația de construire
Nr. 260 din 15.07 20 24

LEGENDA FINISAJE :

1 - geam TERMOPAN cu tâmplărie din PVC - Mahon
2 - var lavabil culoare albă
3 - tablă tip țiglă
4 - soclu placaj piatra natura

ORDINUL ARHITECȚILOR DIN ROMÂNIA

S.C. VASLUI

Beneficiar:

Mun. Vaslui, Str. [illegible]

Specificație	Nume	Semnătura	Scara: 1:100	Titlu proiect: MENȚINERE CONSTRUCTIE LOCUINȚĂ P+M, BAZIN VIDANJABIL ȘI ÎMPREJMUIRE Mun. Vaslui,Str. G-ral Vasile Milea, Fn., Jud. Vaslui	Pr. Nr. 84/2022
Șef proiect					
Relevat			Martie 2022	Titlu planșă: FATADA PRINCIPALA	Faza D.T.A.C.
Desenat					Planșa A6

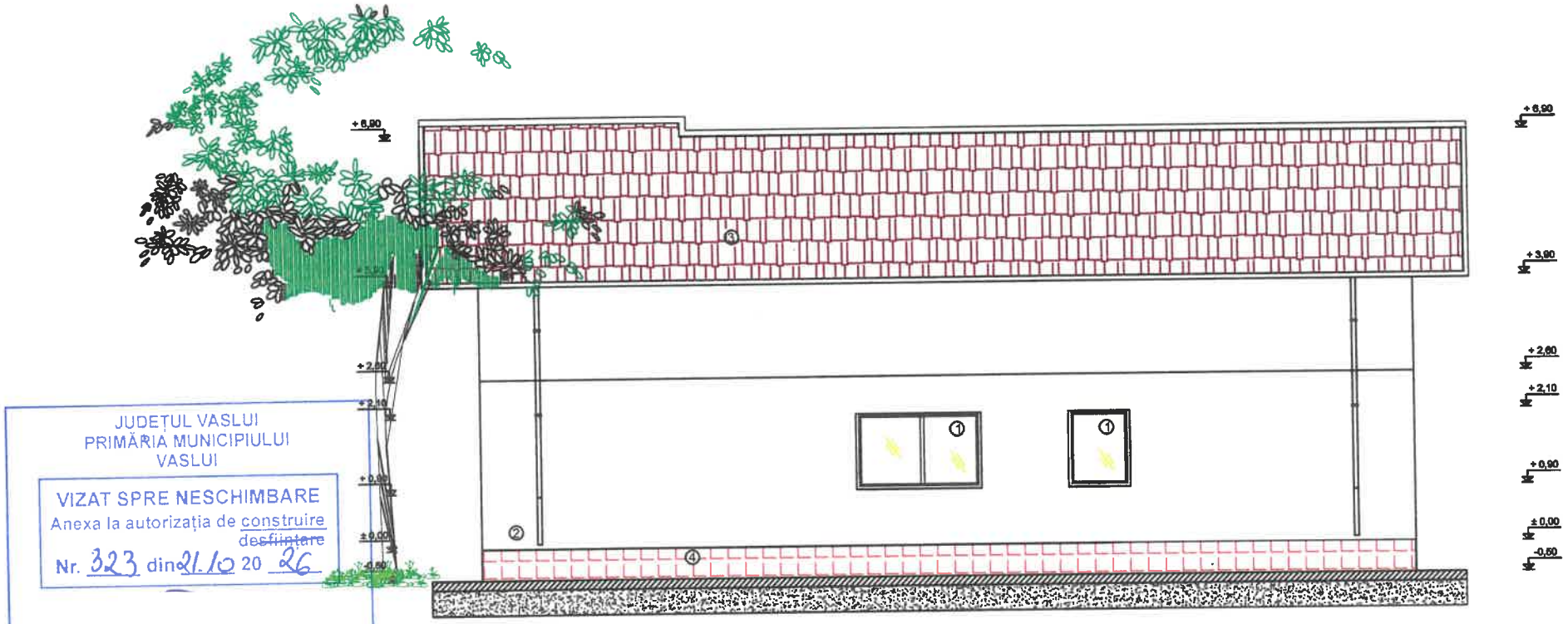

JUDEȚUL VASLUI
PRIMĂRIA MUNICIPIULUI
VASLUI
VIZAT SPRE NESCHIMBARE
Anexa la autorizația de construire
desființare
Nr. 323 din 21.10 20 26

rest de executat

LEGENDA FINISAJE :

1 - geam TERMOPAN cu tămplărie din PVC - Mahon
2 - var lavabil culoare albă
3 - tablă
4 - soclu p

ORDINUL ARHITECȚILOR ...

SOCIETATEA COMERC...

JUDEȚUL VASLUI
PRIMĂRIA MUNICIPIULUI
VASLUI
VIZAT SPRE NESCHIMBARE
Anexa la autorizația de construire
Nr. 26 din 15.07 20 24

S.C. BAPRO-IDEEA S				Beneficiar: Mun. Vaslui, Str. Libertății, Nr.49, Jud. Vaslui	Pr. Nr. 84/2022
Specificație	Nume	Semnătura	Scara: 1:100	Titlu proiect: MENȚINERE CONSTRUCTIE LOCUINȚĂ P+M, BAZIN VIDANJABIL ȘI ÎMPREJMUIRE Mun. Vaslui,Str. G-ral Vasile Milea, Fn., Jud. Vaslui	Faza D.T.A.C.
Șef proiect					
Relevat			Martie 2022	Titlu planșă: FAȚADA POSTERIOARĂ	Planșa A7
Desenat					

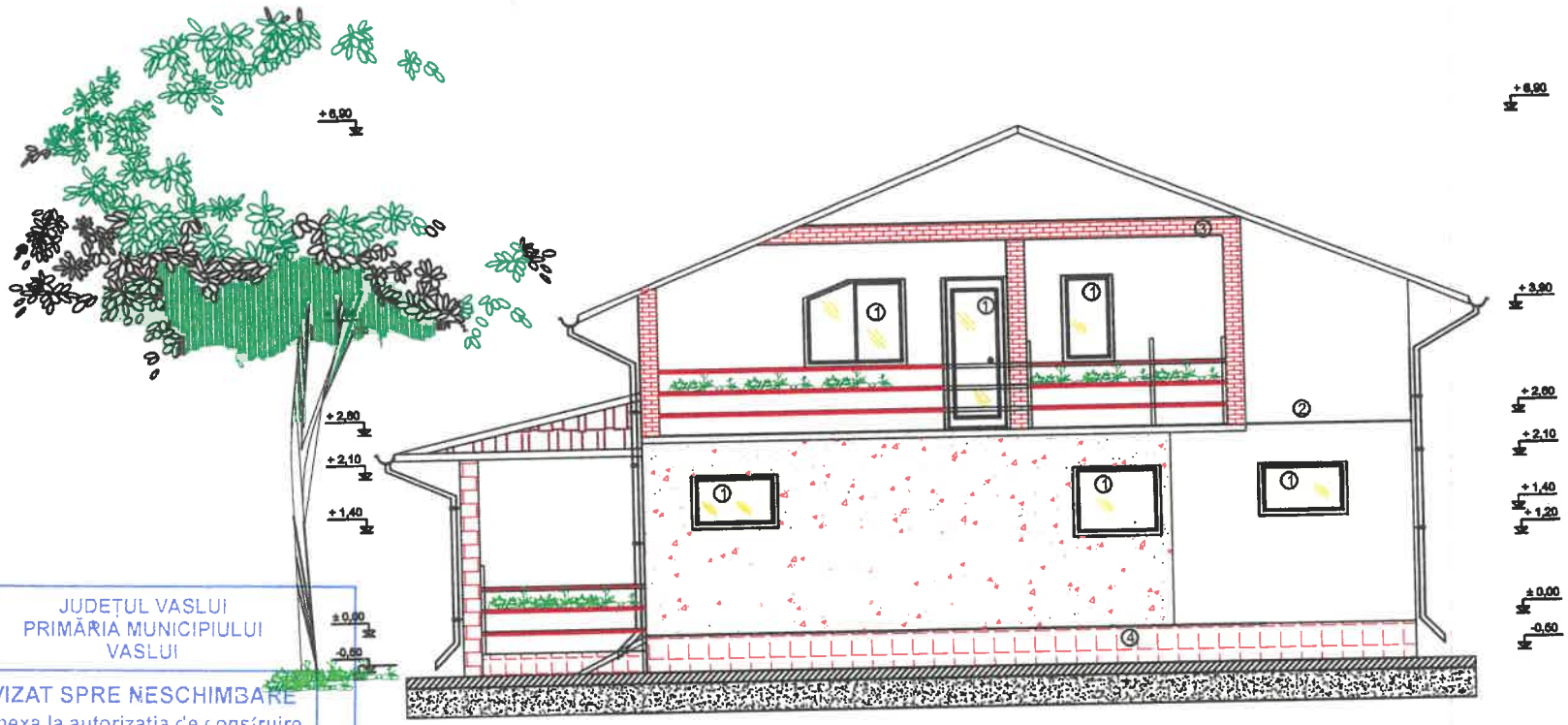

JUDEȚUL VASLUI
PRIMĂRIA MUNICIPIULUI
VASLUI
VIZAT SPRE NESCHIMBARE
Anexa la autorizația de construire
desființare
Nr. 323 din 21.10 20 26

rest de executat

JUDEȚUL VASLUI
PRIMĂRIA MUNICIPIULUI
VASLUI
VIZAT SPRE NESCHIMBARE
Anexa la autorizația de construire
Nr. 260 din 15.07 24

LEGENDA FINISAJE :

1 - geam TERMOPAN cu tămplărie din PVC - Mahon
2 - var lavabil culoare albă
3 - tablă
4 - soclu placaj piatra

				Beneficiar: Mun. Vaslui, Str. Libertății, Nr.49, Jud. Vaslui	Pr. Nr. 84/2022
Specificație	Nume	Semnătura	Scara: 1:100	Titlu proiect: MENȚINERE CONSTRUCTIE LOCUINȚĂ P+M, BAZIN VIDANJABIL ȘI ÎMPREJMUIRE Mun. Vaslui,Str. G-ral Vasile Milea, Fn., Jud. Vaslui	Faza D.T.A.C.
Șef proiect					
Relevat			Martie 2022	Titlu planșă: FAȚADA LATERAL DREAPTA	Planșa A8
Desenat					

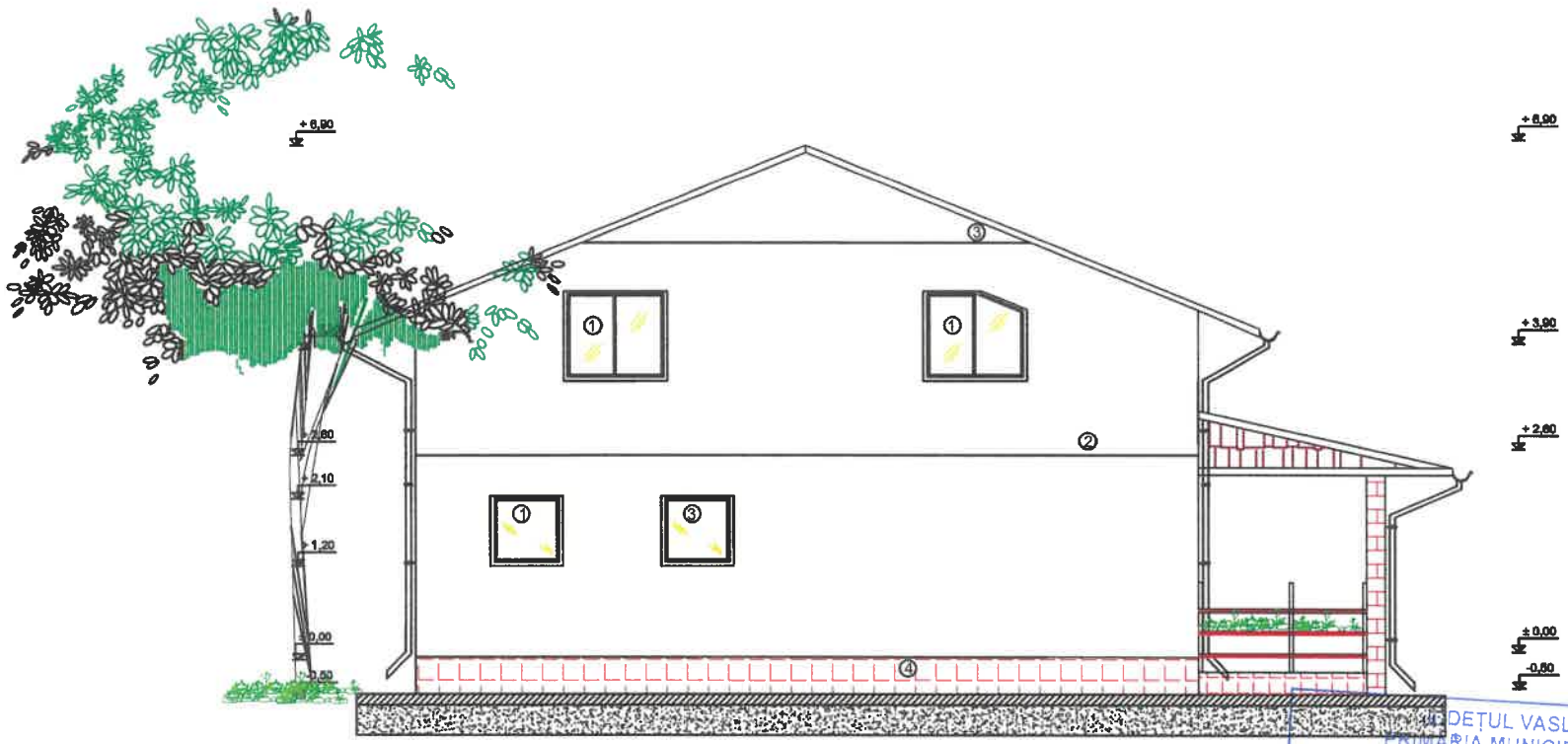

LEGENDA FINISAJE :

1 - geam TERMOPAN cu tâmplărie din PVC - Mahon
2 - var lavabil culoare albă
3 - tablă
4 - soclu placaj piatra natura

JUDEȚUL VASLUI
PRIMĂRIA MUNICIPIULUI VASLUI
VIZAT SPRE NESCHIMBARE
Anexa la autorizația de construire ~~desființare~~
Nr. 323 din 21.10.2022

JUDEȚUL VASLUI
PRIMĂRIA MUNICIPIULUI VASLUI
VIZAT SPRE NESCHIMBARE
Anexa la autorizația de construire
Nr. 260 din 15.07.2022

S.C				Beneficiar: Mun. Vaslui, Str. Libertății, Nr.49, Jud. Vaslui	Pr. Nr. 84/2022
Specificație	Nume	Semnătura	Scara: 1:100	Titlu proiect: MENȚINERE CONSTRUCTIE LOCUINȚĂ P+M, BAZIN VIDANJABIL ȘI ÎMPREJMUIRE Mun. Vaslui,Str. G-ral Vasile Milea, Fn., Jud. Vaslui	Faza D.T.A.C.
Șef proiect					
Relevat			Martie 2022	Titlu planșă: FAȚADA LATERAL STANGA	Planșa A9
Desenat					